



FISIOPATOLOGIA DE LA RABIA, EN LAS ESPECIES DE INTERES DEL RESERVORIO



LA RABIA.

- ES UNA ENFERMEDAD INFECTO-CONTAGIOSA
- DE CURSO AGUDO Y MORTAL
- QUE ATACA EL SISTEMA NERVIOSO CENTRAL
- ES UNA ZONOSIS
- ES PRODUCIDA POR UN VIRUS
- DE LA FAMILIA RHABDOVIRIDAE
- GENERO LYSSAVIRUS



ESTA SE TRANSMITE AL GANADO POR MEDIO DE LA SALIVA DE ANIMALES INFECTADOS A TRAVÉS DE MORDEDURAS, A LOS BOVINOS, EQUINOS, OVINOS, CAPRINOS Y PORCINOS.

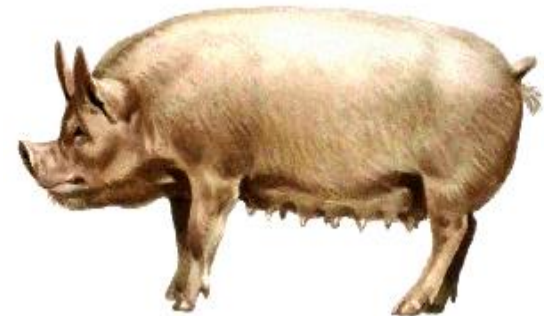



- EL VAMPIRO HEMATOFAGO DESMODUS ROTUNDUS, POR MEDIO DE LA MORDEDURA AL ALIMENTARSE DEL GANADO BOVINOS , EQUINO, OVINOS, CAPRINOS Y PORCINOS ES EL PRINCIPAL TRASMISOR DE LA RABIA.
- LA TRASMISION DEL GANADO AL HUMANO, PUEDE DARSE POR MANIPULACION DE UN ANIMAL POSITIVO, POR CONTACTO DIRECTO, RASGUÑO, HERIDA EN EL MANEJO SIN UTILIZAR EQUIPO DE PROTECCION.



SIGNOS CLINICOS EN EL GANADO BOVINO

- CAMBIO EN EL COMPORTAMIENTO
- SE SEPARA DEL HATO
- TEMBLORES MUSCULARES
- EXCITACIÓN
- SALIVACION
- DEJA DE COMER Y BEBER
- INCORDINACION
- CAMINAR TAMBALEANTE
- CONVULSIONES
- OJOS ROJOS Y VIDRIOSOS

- MUY SENSIBLE A LOS ESTIMULOS EXTERNOS
- INSENSIBILIDAD Y PARALISIS PROGRESIVA EN EL TREN POSTERIOR
- POSTRADA INCAPAZ DE PONERSE EN PIE
- PARALISIS PROGRESIVA DE LOS MUSCULOS MACETEROS Y DEL CUELLO Y FLEXIONADO HACIA ATRÁS,

- PUEDE PRESENTARSE EN FORMA FURIOSA O AGRESIVA, CON MIRADA ALERTA, OREJAS ERECTAS, ATACA A OBJETOS EN MOVIMIENTO, PERSONAS, ARBOLES COMEDEROS, PAREDES, BARDAS, LIENZOS, ETC.
- LA VARIACION DE LOS SIGNOS CLINICOS ES MUY AMPLIA, POR LO ANTERIOR TODO BOVINO CON SINTOMATOLOGIA NERVIOSA, DEBE SER CONSIDERADO COMO SOSPECHOSO, Y CONFIRMARSE POR MEDIO DE LABORATORIO



VID-20160723-WA0002.mp4



VID-20161009-WA0001.mp4

PERIODOS DE LA ENFERMEDAD

1. PERIODO DE INCUBACION.- ES VARIABLE, DESDE EL MOMENTO DEL CONTAGIO HASTA LA MANIFESTACION DE LOS PRIMEROS SINTOMAS, PUEDE DURAR DE 15 A 90 DIAS.
2. PRODROMICO O MANIFESTACION DE LA ENFERMEDAD.

DESDE EL INICIO DE LOS SINTOMAS HASTA LA MUERTE DEL ANIMAL CON UN PROMEDIO DE 4 A 8 DIAS.

TRATAMIENTO.

UNA VEZ MANIFESTADOS LOS SIGNOS DE LA ENFERMEDAD EN EL ANIMAL, ES DEMASIADO TARDE PARA REALIZAR UN TRATAMIENTO.

METODOS DE CONTROL DE LA RABIA PARALITICA

- 1.- VACUNACION-
- 2.- CONTROL DEL VECTOR.
- 3.- VIGILANCIA EPIDEMIOLOGICA.
- 4.- DIAGNOSTICO.
- 5.-DIFUSION Y CAPACITACION DE LA CAMPAÑA.

EL FUNDAMENTO LEGAL

LA CONSTITUCION POLITICA DE LOS ESTADOS UNIDOS MEXICANOS.

LEY FEDERAL DE SALUD ANIMAL.

LA NOM-067-ZOO-2011

METAS 2016

1. - VACUNACION. 277,950 DOSIS. APLICADAS
319,711

2.- OPERATIVOS DE CAPTURA CORRAL.- 48
REALIZADOS 64

3.- OPERATIVOS DE CAPTURA REFUGIO.- 130
REALIZADOS 126

4.- CURSOS CAPACITACION.- 40 REALIZADOS 60

5.- DIAGNOSTICO DE LABORATORIO.- 160
REALIZADOS 107

ATENCIÓN A SOSPECHAS.- 60 Y DE ESTAS 17
RESULTARON POSITIVAS.

CASOS POSITIVOS

2014.-----5

2015.----26

2016.----19

PERSPECTIVAS 2016 - 2018

MANTENER LA APLICACIÓN DE LA NORMATIVIDAD VIGENTE

ATENCIÓN OPORTUNA EN ZONAS ENDEMICAS Y NUEVOS FOCOS

FORTALECER LA VACUNACION EN GANADO SUSCEPTIBLE.

FOMENTAR LA NOTIFICACION DE SOSPECHAS Y DAR SEGUIMIENTO HASTA EL CIERRE DEL CASO.

CARACTERIZACION Y UBICACIÓN DE REFUGIOS

ATENCION A LAS NUEVAS ZONAS DONDE EL VAMPIRO SE HA ESTABLECIDO

FORTALECIMIENTO Y COORDINACIÓN CON INSTITUCIONES Y POLITICAS PUBLICAS.

CONCLUSIONES

TRABAJAR CONJUNTAMENTE CON TODAS LAS INSTITUCIONES.

AMPLIAR LA COBERTURA DE VACUNACION EN ZONAS DE ALTO RIESGO.

RECOMENDAR A LOS PRODUCTORES EVITAR EL MANEJO DE ANIMALES SOSPECHOSOS.

FOMENTAR LA NOTIFICACION OBLIGATORIA DE CUALQUIER SOSPECHA.

CONTROLAR LA POBLACION DE DESMODUS ROTUNDUS EN REFUGIOS.

AUMENTAR RECURSOS ECONOMICOS PARA LA CAMPAÑA.

POR SU ATENCION MUCHAS
GRACIAS



M.V.Z. JORGE H. GARCIA MERCADO
Campaña Contra la Rabia Paralitica Bovina
Unión Ganadera Regional de Jalisco.
CEFPP DEL EDO. DE JAL.